

ข้อมูลสถิติการให้บริการ ประจำปีงบประมาณ 2567

สำนักงานเขตพื้นที่การศึกษามัธยมศึกษาพังงา ภูเก็ต ระนอง
สำนักงานคณะกรรมการการศึกษาขั้นพื้นฐาน
กระทรวงศึกษาธิการ

ข้อมูลสถิติการให้บริการ ประจำปีงบประมาณ 2567
โรงเรียนภูเก็ตวิทยาลัย สำนักงานเขตพื้นที่การศึกษามัธยมศึกษาพังงา ภูเก็ต ระนอง

ที่	งานบริการ	จำนวนการให้บริการ (ต.ค.66 - ก.ค.67)									
		ต.ค.66	พ.ย.66	ธ.ค.66	ม.ค.67	ก.พ.67	มี.ค.67	เม.ย.67	พ.ค.67	มิ.ย.67	ก.ค.67
1	นักเรียนย้ายเข้า	0	0	0	0	0	0	0	0	0	0
2	นักเรียนย้ายออก	5	0	2	1	1	4	5	7	3	0
3	การจำหน่ายนักเรียน	0	0	1	0	0	0	0	0	1	0
4	ขอตรวจสอบวุฒิ	7	5	3	5	4	6	6	2	6	5
5	การขอใช้ห้องประชุม (ภายนอก)	4	10	3	8	3	7	5	4	3	4
6	การขอใช้รถ (ภายนอก)	0	0	0	2	2	2	0	0	1	0
7	ผู้ปกครองที่มาติดต่อ กลุ่มบริหาร กิจการนักเรียน	0	41	10	26	13	8	0	10	20	24
8	หนังสือรับ	356	393	310	398	349	332	181	445	375	433
9	หนังสือส่ง	18	10	7	16	10	15	5	10	8	16
10	การขออนุญาตไปราชการ	12	23	13	20	14	14	7	7	6	10
รวม		402	482	349	476	396	388	209	485	423	492

ข้อมูลสถิติการให้บริการ ประจำปีงบประมาณ 2567
 โรงเรียนภูเก็ตวิทยาลัย สำนักงานเขตพื้นที่การศึกษามัธยมศึกษาพังงา ภูเก็ต ระนอง

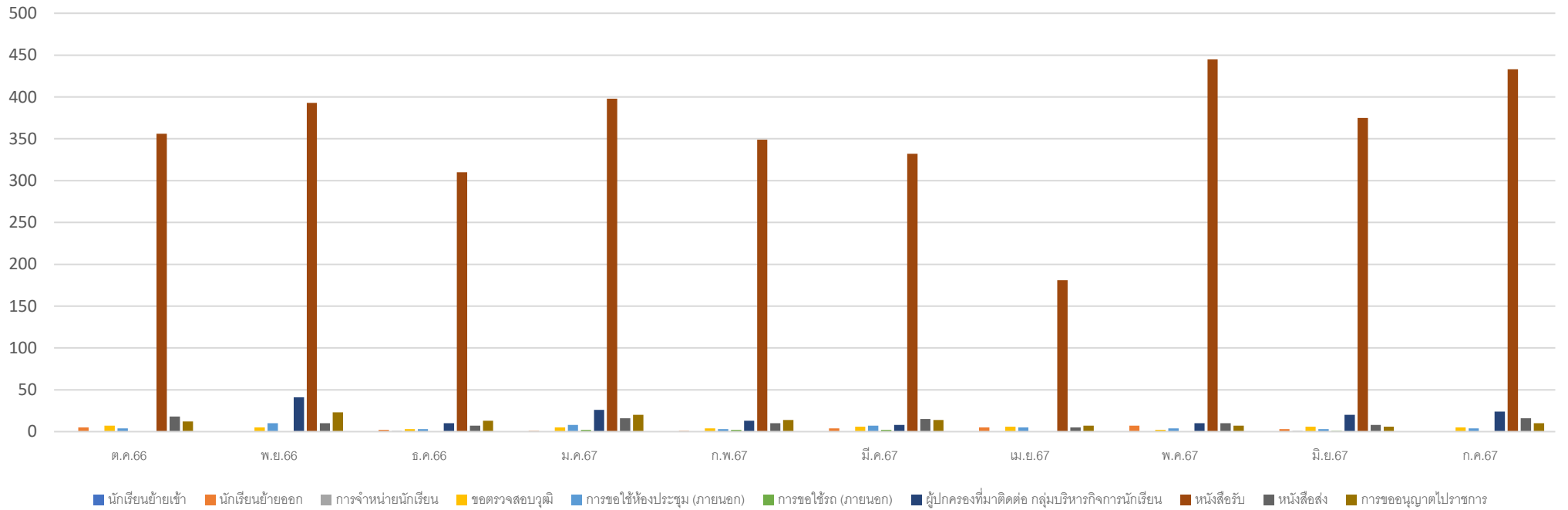

นักเรียนย้ายออก

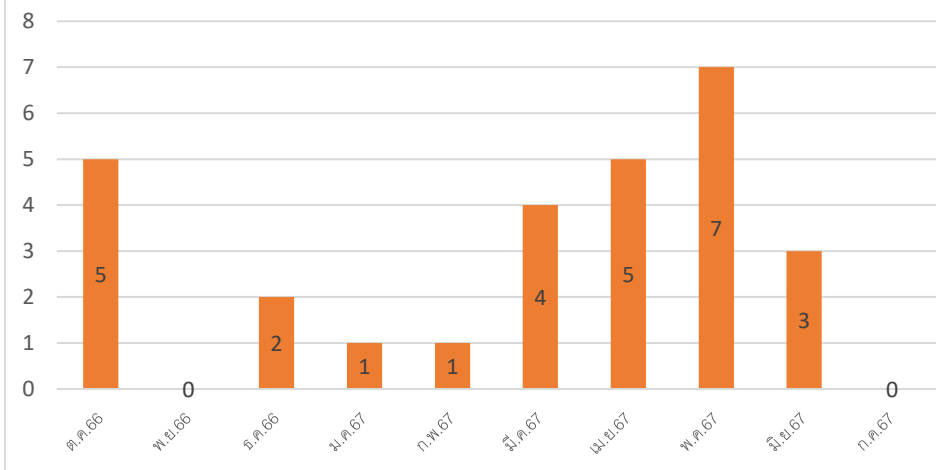

การจำหน่ายนักเรียน

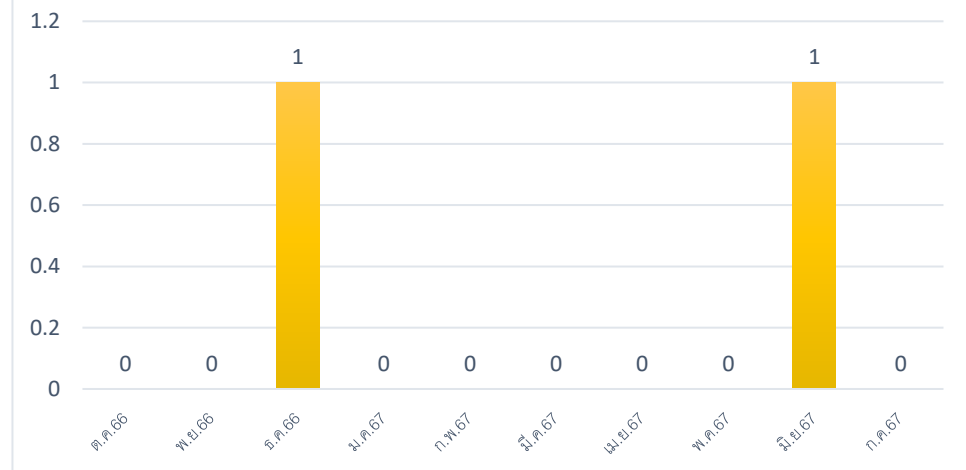

ขอตรวจสอบวุฒิ

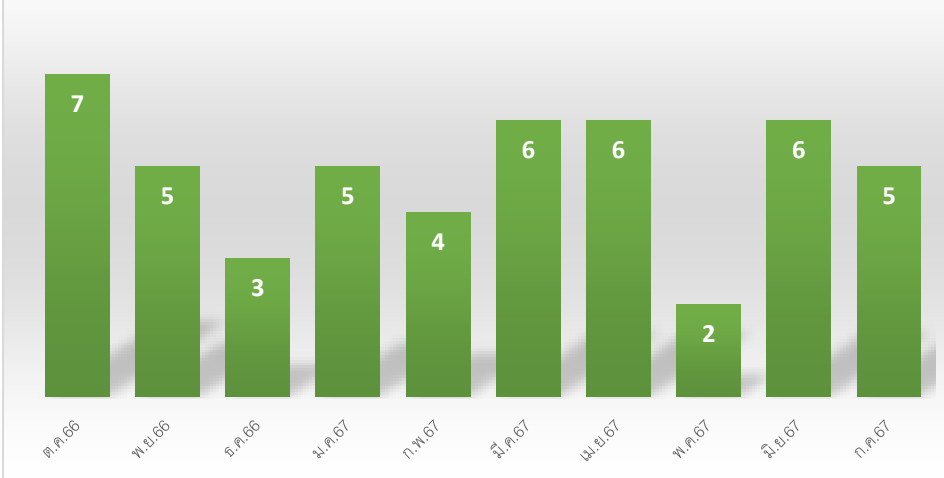

การขอใช้ห้องประชุม (ภายนอก)

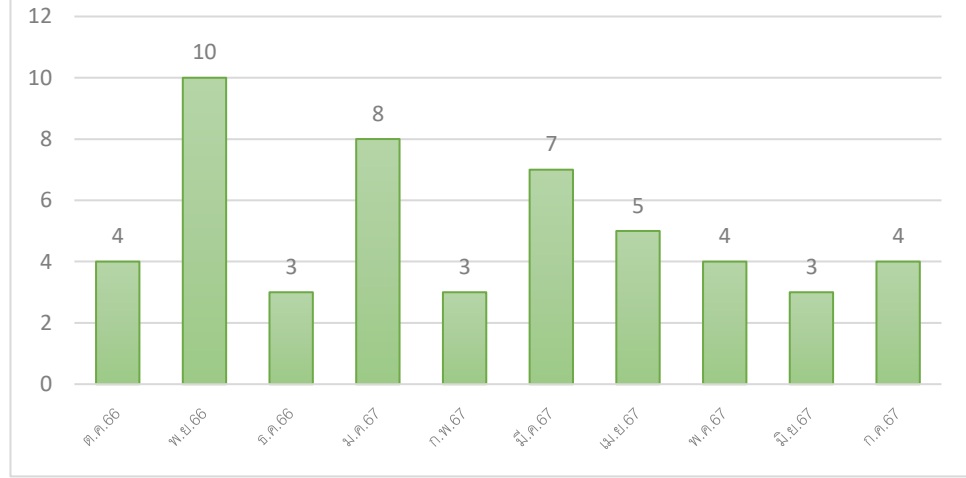

การขอใช้รถ (ภายนอก)



ผู้ปกครองที่มาติดต่อ กลุ่มบริหารกิจการนักเรียน

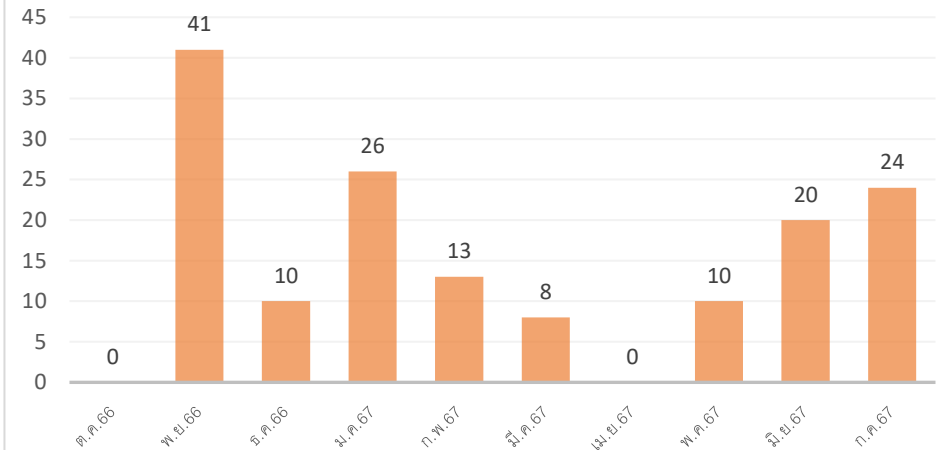

หนังสือรับ

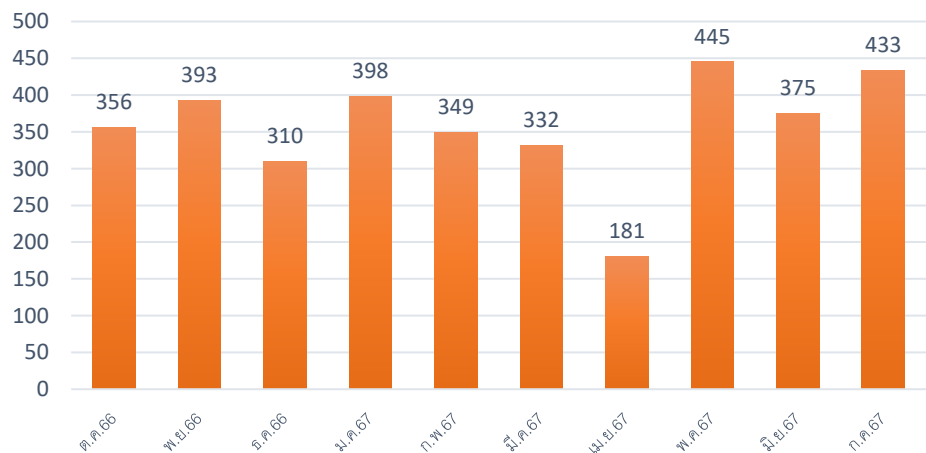

หนังสือส่ง

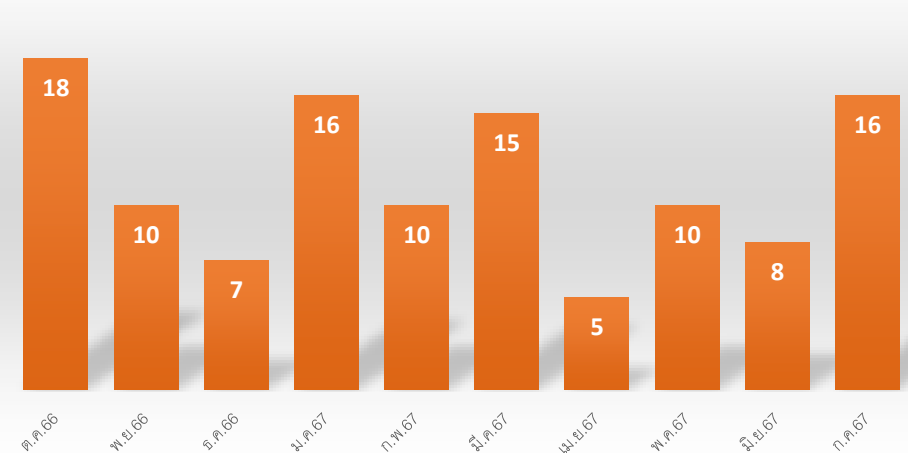

การขออนุญาตไปราชการ

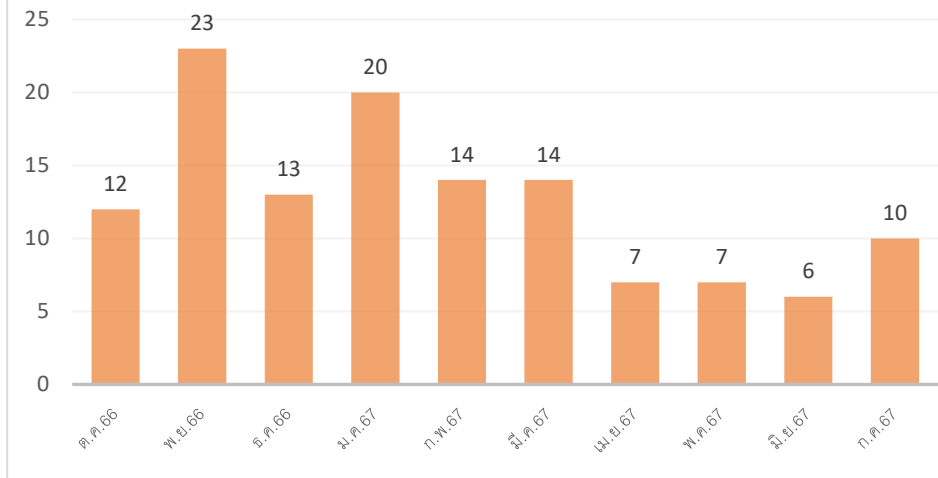

สำนักงานเขตพื้นที่การศึกษามัธยมศึกษาพังงา ภูเก็ต ระนอง
สำนักงานคณะกรรมการการศึกษาขั้นพื้นฐาน
กระทรวงศึกษาธิการ